



PREFEITURA DO MUNICÍPIO DE MERIDIANO

OBJETO: REFORMA DO QUIOSQUE ESTRELA

PLANILHA ORÇAMENTÁRIA

CPOS - BOLETIM 200 - SEM DESONERAÇÃO  
SINAPI SEM DESONERAÇÃO - JAN/2026

BDI adotado pela Prefeitura

21,81%

06/03/2026

FORTE	CÓDIGO	DESCRIÇÃO	UNID.	QUANT.	VALOR UNIT. S BDI	VALOR UNIT. C BDI	TOTAL C/ BDI
	<b>1.0</b>	<b>SERVIÇOS PRELIMINARES</b>					<b>R\$ 3.972,59</b>
CDHU	02.08.040	1.1 Placa em lona com impressão digital e requadro em metalon	m²	3,00	R\$ 443,92	R\$ 540,74	R\$ 1.622,22
CDHU	03.08.040	1.2 Demolição manual de forro qualquer, inclusive sistema de fixação/tarugamento	m²	9,01	R\$ 6,81	R\$ 8,30	R\$ 74,78
CDHU	03.02.040	1.3 Demolição manual de alvenaria de elevação ou elemento vazado, incluindo revestimento	m³	0,88	R\$ 90,84	R\$ 110,65	R\$ 97,37
CDHU	05.07.040	1.4 Remoção de entulho separado de obra com caçamba metálica - terra, alvenaria, concreto, argamassa, madeira, papel, plástico ou metal	m³	0,88	R\$ 112,15	R\$ 136,61	R\$ 120,22
CDHU	55.01.140	1.5 Limpeza de superfície com hidrojateamento	m²	76,56	R\$ 12,67	R\$ 15,43	R\$ 1.181,32
CDHU	55.01.130	1.6 Limpeza e lavagem de superfície revestida com material cerâmico ou pastilhas por hidrojateamento com rejuntamento	m²	38,96	R\$ 16,61	R\$ 20,23	R\$ 788,16
CDHU	55.01.080	1.7 Limpeza complementar e especial de peças e aparelhos sanitários	unid.	4,00	R\$ 18,17	R\$ 22,13	R\$ 88,52
	<b>2.0</b>	<b>VEDAÇÃO</b>					<b>R\$ 49.290,66</b>
CDHU	14.02.070	2.1 Alvenaria de elevação de 1/2 tijolo maciço aparente	m²	26,40	R\$ 198,87	R\$ 242,24	R\$ 6.395,14
CDHU	32.07.226	2.2 Selante elástico monocomponente a base de poliuretano (PU) para juntas de dilatação	m	100,00	R\$ 9,20	R\$ 11,21	R\$ 1.121,00
CDHU	14.30.300	2.3 Divisória em placas de gesso acartonado, resistência ao fogo 30 minutos, espessura 100/70mm - 1ST / 1ST LCM	m²	48,29	R\$ 221,10	R\$ 269,32	R\$ 13.005,46
CDHU	22.03.070	2.4 Forro em lâmina de PVC	m²	218,62	R\$ 102,93	R\$ 125,38	R\$ 27.410,58
CDHU	26.02.060	2.5 Vidro temperado incolor de 10 mm	m²	3,92	R\$ 284,50	R\$ 346,55	R\$ 1.358,48
	<b>3.0</b>	<b>ESQUADRIAS</b>					<b>R\$ 11.549,29</b>
CDHU	23.13.020	3.1 Porta lisa de madeira, interna, resistente a umidade "PIM RU", para acabamento em pintura, padrão dimensional médio/pesado, com ferragens, completo - 80 x 210 cm	conj	3,00	R\$ 624,34	R\$ 760,51	R\$ 2.281,53
CDHU	25.01.361	3.2 Caixilho em alumínio maxim-ar com vidro e grade - branco	m²	4,80	R\$ 1.436,85	R\$ 1.750,23	R\$ 8.401,10
CDHU	11.03.090	3.3 Concreto preparado no local, fck = 20 Mpa	m³	0,16	R\$ 557,20	R\$ 678,73	R\$ 108,60
CDHU	11.16.020	3.4 Lançamento, espalhamento e adensamento de concreto ou massa em lastro e/ou enchimento	m³	0,16	R\$ 95,77	R\$ 116,66	R\$ 18,67
CDHU	09.01.030	3.5 Forma em madeira comum para estrutura	m²	1,92	R\$ 252,88	R\$ 308,03	R\$ 591,42
CDHU	26.01.040	3.6 Vidro liso transparente de 4 mm	m²	0,72	R\$ 168,71	R\$ 205,51	R\$ 147,97
	<b>4.0</b>	<b>PINTURA</b>					<b>R\$ 36.997,57</b>
CDHU	33.02.060	4.1 Massa corrida a base de PVA	m²	96,58	R\$ 16,47	R\$ 20,06	R\$ 1.937,39
CDHU	33.10.030	4.2 Tinta acrílica antimofo em massa, inclusive preparo	m²	96,58	R\$ 37,53	R\$ 45,72	R\$ 4.415,64
CDHU	33.11.050	4.3 Esmalte à base água em superfície metálica, inclusive preparo	m²	1,44	R\$ 52,33	R\$ 63,74	R\$ 91,79
CDHU	33.12.011	4.4 Esmalte à base de água em madeira, inclusive preparo	m²	15,12	R\$ 52,77	R\$ 64,28	R\$ 971,91
CDHU	33.03.750	4.5 Verniz acrílico	m²	225,13	R\$ 42,19	R\$ 51,39	R\$ 11.569,43
CDHU	33.03.740	4.6 Resina acrílica plastificante	m²	293,29	R\$ 32,83	R\$ 39,99	R\$ 11.728,67
CDHU	17.40.150	4.7 Resina acrílica para piso de granilite	m²	138,60	R\$ 37,21	R\$ 45,33	R\$ 6.282,74
	<b>5.0</b>	<b>INSTALAÇÕES ELÉTRICAS</b>					<b>R\$ 8.897,37</b>
CDHU	38.04.040	5.1 Eletroduto galvanizado conforme NBR13057 - 3/4" com acessórios	m	36,80	R\$ 47,54	R\$ 57,91	R\$ 2.131,09
CDHU	38.19.030	5.2 Eletroduto de PVC corrugado flexível leve, diâmetro externo de 25 mm	m	18,00	R\$ 19,14	R\$ 23,31	R\$ 419,58
CDHU	37.13.860	5.3 Mini-disjuntor termomagnético, bipolar 220/380 V, corrente de 63 A	unid	5,00	R\$ 64,41	R\$ 78,46	R\$ 392,30
CDHU	40.04.460	5.4 Tomada 2P+T de 20 A - 250 V, completa	unid	15,00	R\$ 30,67	R\$ 37,36	R\$ 560,40
CDHU	40.06.040	5.5 Condulete metálico de 3/4"	unid	9,00	R\$ 42,41	R\$ 51,66	R\$ 464,94
CDHU	41.31.040	5.6 Luminária LED retangular de sobrepor com difusor translúcido, 4000 K, fluxo luminoso de 3690 a 4800 lm, potência de 35 W a 41 W	unid	6,00	R\$ 357,20	R\$ 435,11	R\$ 2.610,66
CDHU	40.05.020	5.7 Interruptor com 1 tecla simples e placa	unid	6,00	R\$ 33,30	R\$ 40,56	R\$ 243,36
CDHU	39.02.030	5.8 Cabo de cobre de 6 mm², isolamento 750 V - isolamento em PVC 70°C	m	72,00	R\$ 9,72	R\$ 11,84	R\$ 852,48
CDHU	39.02.016	5.9 Cabo de cobre de 2,5 mm², isolamento 750 V - isolamento em PVC 70°C	m	216,00	R\$ 4,65	R\$ 5,66	R\$ 1.222,56
	<b>6.0</b>	<b>PEÇAS SANITÁRIAS</b>					<b>R\$ 2.016,52</b>
CDHU	30.01.030	6.1 Barra de apoio reta, para pessoas com mobilidade reduzida, em tubo de aço inoxidável de 1 1/2" x 800 mm	unid	2,00	R\$ 189,14	R\$ 230,39	R\$ 460,78
CDHU	44.20.120	6.2 Canopla para válvula de descarga	unid	2,00	R\$ 131,15	R\$ 159,75	R\$ 319,50
CDHU	44.03.300	6.3 Torneira clínica com volante tipo alavanca	unid	2,00	R\$ 371,51	R\$ 452,54	R\$ 905,08
CDHU	44.03.130	6.4 Saboneteira tipo dispenser, para refil de 800 ml	unid	2,00	R\$ 68,85	R\$ 83,87	R\$ 167,74
CDHU	44.03.180	6.5 Dispenser toalheiro em ABS, para folhas	unid	2,00	R\$ 67,08	R\$ 81,71	R\$ 163,42
	<b>7.0</b>	<b>COBERTURA</b>					<b>R\$ 7.336,73</b>
CDHU	04.02.090	7.1 Retirada de estrutura em madeira pontalexada - telhas de barro	m²	19,00	R\$ 20,14	R\$ 24,53	R\$ 466,07
CDHU	04.03.020	7.2 Retirada de telhamento em barro	m²	19,00	R\$ 18,17	R\$ 22,13	R\$ 420,47
CDHU	15.01.210	7.3 Estrutura pontalexada para telhas de barro	m²	19,00	R\$ 144,36	R\$ 175,84	R\$ 3.340,96
CDHU	16.02.030	7.4 Telha de barro tipo romana	m²	19,00	R\$ 171,89	R\$ 87,57	R\$ 1.663,83
CDHU	16.33.022	7.5 Calha, rufo, afins em chapa galvanizada nº 24 - corte 0,33 m	m	10,00	R\$ 118,66	R\$ 144,54	R\$ 1.445,40
	<b>8.0</b>	<b>SERVIÇOS COMPLEMENTARES</b>					<b>R\$ 2.498,15</b>
CDHU	55.01.020	8.1 Limpeza final da obra	m²	128,97	R\$ 15,90	R\$ 19,37	R\$ 2.498,15
	<b>TOTAL GERAL</b>						<b>R\$ 122.558,88</b>

MERIDIANO, 13 DE MARÇO DE 2025

FABIO PASCHOALINOTO:26009906822  
Assinado de forma digital por FABIO PASCHOALINOTO:26009906822

FÁBIO PASCHOALINOTO  
Prefeito do município de Meridiano

FERNANDO AUGUSTO SUZUKI  
Engenheiro civil - CREA nº 5069706606

CECILIA AVANÇO:249861  
Assinado de forma digital por CECILIA AVANÇO  
NISSIDA:32423249861  
Dados: 2026.03.13 17:16:48 -03'00'  
CECILIA AVANÇO NISSIDA  
Engenheira Civil - CREA 5063407242

# REFORMA QUIOSQUE ESTRELA (PARQUE DO POVO)

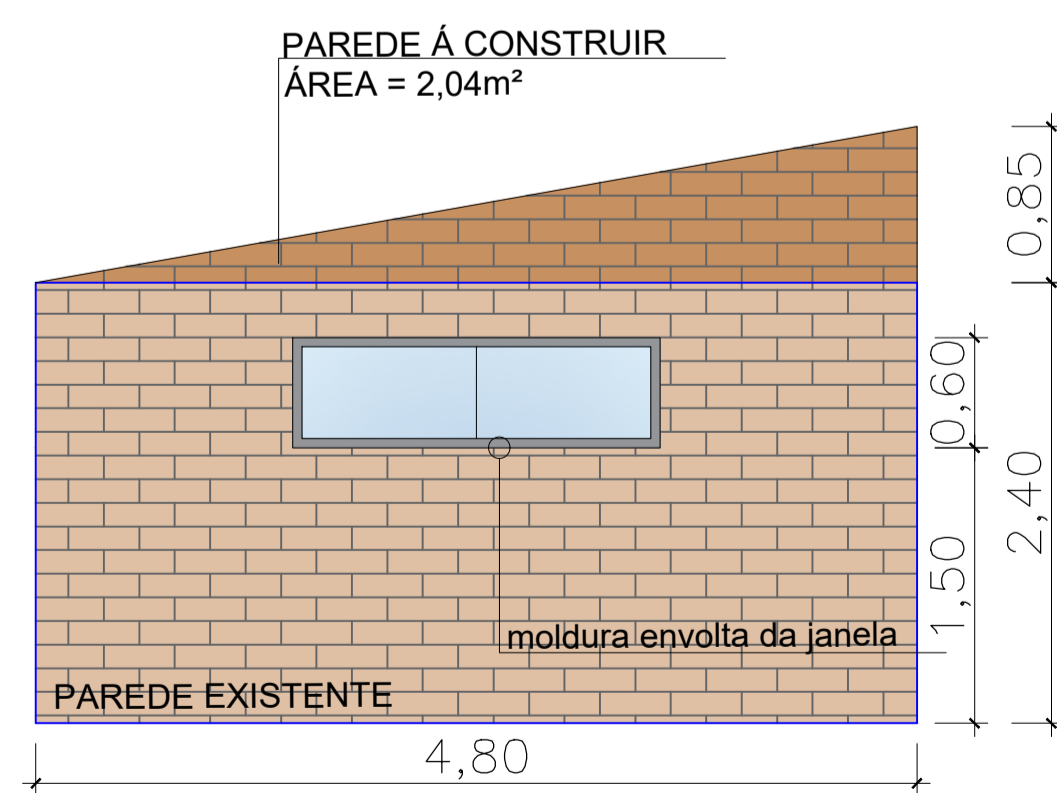
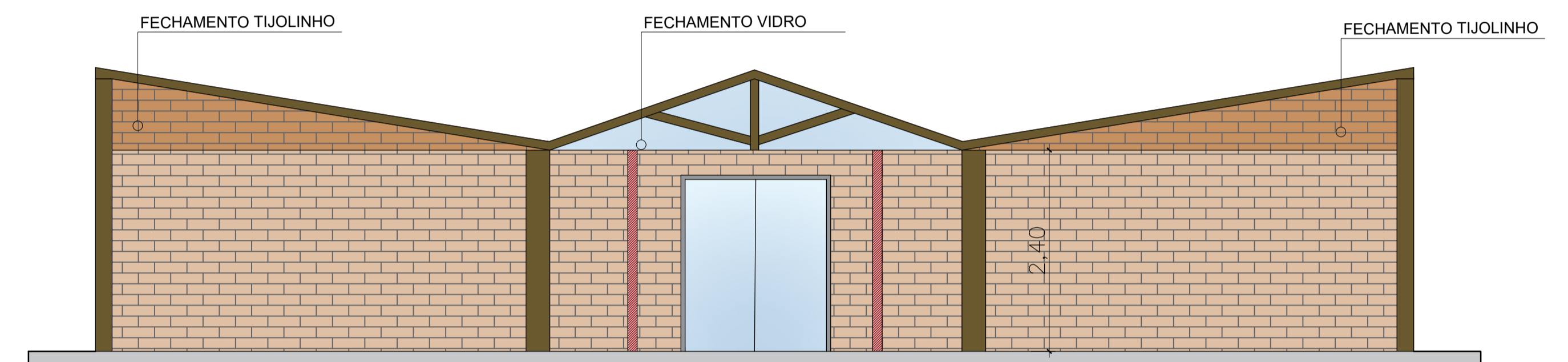
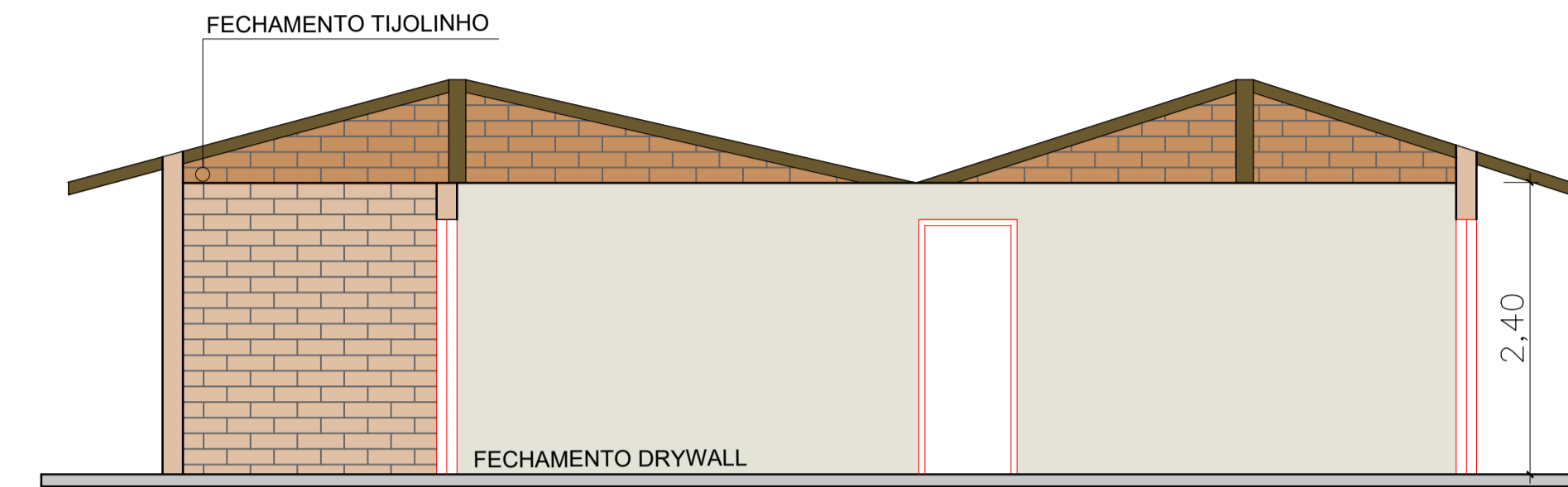
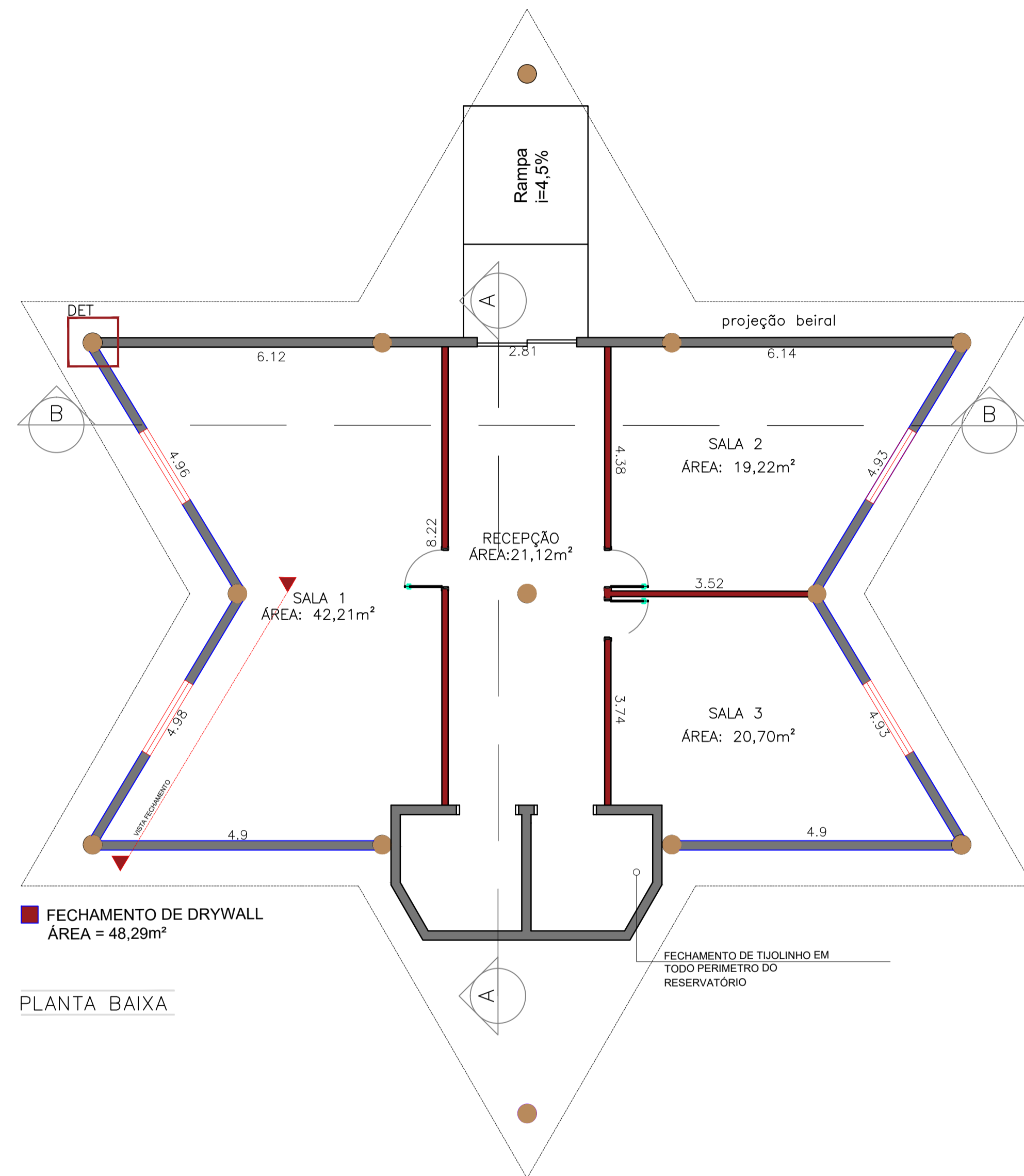

<b>AVANÇO NISSIDA ENGENHARIA E CONSULTORIA LTDA</b> <small>CNPJ: 08.188.548/0001-01                  Rua Francisco José de Magalhães, s/nº 148, Centro, Itapetininga - SP, CEP: 13.172-000                  Fone: (13) 3322-1100   E-mail: avanço@avancoenh.com.br   www.avancoenh.com.br</small>		RESPONSÁVEL TÉCNICA <b>CECILIA AVANÇO NISSIDA</b> ENGENHEIRA CIVIL - CREA nº 5063407242	
<b>PROJETO COMPLETO</b>		DATA: MARÇO DE 2026 FOLHA: FOLHA ÚNICA	
TÍTULO: REFORMA QUIOSQUE ESTRELA - PARQUE DO POVO OBRA: PARQUE DO POVO ENDEREÇO: RUA SÃO PAULO, CENTRO, MERIDIANO/SP PROPRIETÁRIO: MUNICÍPIO DE MERIDIANO/SP			
ESCALAS: INDICADAS		MATRÍCULA: CADASTRO MUNICIPAL:	
		DECLARO QUE A APROVAÇÃO DO PROJETO PELA PREFEITURA MUNICIPAL, NÃO IMPLICA NO RECONHECIMENTO DO DIREITO DE PROPRIEDADE DO TERRENO. Assinado de forma digital por FÁBIO PASCHALINOTO:26009906822 FÁBIO PASCHALINOTO:26009906822 PREFEITURA DO MUNICÍPIO DE MERIDIANO - SP PREFEITO DO MUNICÍPIO	
Assinado de forma digital por FERNANDO AUGUSTO SUZUKI: ENGENHEIRO CIVIL - CREA nº 5059706605 <b>CECILIA AVANÇO</b> NISSIDA:3242324 9861		Assinado de forma digital por CECILIA AVANÇO: NISSIDA:32423249861 CECILIA AVANÇO NISSIDA ENGENHEIRA CIVIL - CREA nº 5063407242	